

LA SCLEROSI TUBEROSA

È una malattia genetica che causa un'anomala proliferazione di cellule in diversi tessuti dell'organismo provocando forme tumorali e lesioni di varia entità che possono essere localizzate nel cervello (provocando ritardo mentale, crisi epilettiche, disturbi comportamentali, autismo), nel cuore, nei reni, nei polmoni, sulla cute e/o in altri organi. In diversi casi ci sono persone nelle quali la malattia si manifesta in forma molto leggera, ad esempio solo con angiofibromi facciali, ma i figli possono esserne affetti in forma più grave. Da qui la necessità di diagnosi precoci anche di tipo prenatale. A causa dell'alta variabilità dei sintomi è spesso difficile diagnosticare correttamente e tempestivamente tale malattia, perciò anche la frequenza attualmente stimata di un malato su 6000 individui potrebbe essere in realtà molto più alta.

L'ASSOCIAZIONE SCLEROSI TUBEROSA ONLUS

È nata nel maggio 1997 per iniziativa di alcuni genitori di ragazzi affetti da questa malattia e si pone come obiettivi:

- diffondere la conoscenza della ST tra i medici e i cittadini, così da consentire diagnosi più tempestive possibili;
- fornire il proprio contributo alla ricerca scientifica e sociale;
- creare, laddove non esistono, centri per l'assistenza e per la riabilitazione cognitiva e motoria, centri per l'ascolto;
- promuovere i diritti, le pari opportunità e l'integrazione dei disabili nella società.

L'AST è presente in tutta Italia grazie ai propri delegati provinciali e ai centri medici di riferimento per la ST, collabora inoltre con Tuberous Sclerosis International che coordina l'operato delle associazioni ST nel mondo.

CONTATTI

AST ONLUS - Associazione Sclerosi Tuberosa Onlus
www.sclerosituberosa.org
Facebook: AST - Associazione Sclerosi Tuberosa - ONLUS
YouTube: AST onlus - Associazione Sclerosi Tuberosa

Sede Legale e Recapito Postale
Via Attilio Ambrosini, 72 - 00147 Roma

Sede Operativa Nazionale e Sede Riunioni
c/o EPA srl Via Nomentana, 133 - 00161 Roma
Segretarie: Liliana Gaglioti e Arianna De Vita
Cell AST 338/6747922 - 366/5705821 - Fax 06/45427883
info@sclerosituberosa.org
amministrazione: segreteria.ast@sclerosituberosa.org
Orario ricezione telefonate:
dal lunedì al venerdì ore 9.00 - 14.00

Area internazionale
Carla Fladrowski Ferrara
cell AST 339 1305557 - lacarloski@gmail.com

Sito Web
Eduardo Tornambene
webmaster@sclerosituberosa.org
cell AST 366 5705803
Liliana Gaglioti e Maria Ausilia Cocciniglio
info@sclerosituberosa.org

Redazione Aesetti News
Marco Michelli, direttore responsabile: marcomwm@inwind.it
Cell. 340.6353765
Liliana Gaglioti, redazione: info@sclerosituberosa.org

Richieste Spedizioni Materiale Associativo:
Eduardo Tornambene
c/o Magazzino TD Poste
Corso Garibaldi, 244 - 92029 Ravanusa (AG)
tel. ufficio 0922 874555 | cell AST 366 5705803
spedizioni@sclerosituberosa.org
lun/ven. 9/13 - 16/19

Servizio Psicologico a disposizione dei soci
Patrizia Petroni
Cell AST 338 6239659 - patrizia.petroni1@gmail.com

Servizio Legale a disposizione dei soci
Ida Mendicino (avvocato)
Tel 0984 1800520 - Cell 348 9369783
idamendicino@gmail.com

Laura Bruzzo (Sportello per l'handicap Cgil Genova)
Tel 0106028471 - sportello.handicap@liguria.cgil.it

CONSIGLIO DIRETTIVO



Presidente: Francesca Macari
cell 335 8282000
e-mail: presidente@sclerosituberosa.org
Delegata per la provincia di Genova e coordinatrice della Regione Liguria, ricopre fino al 2014 la carica di Segretaria Nazionale.



Tesoriere: Damiano Picchiotti
cell AST 335 7697103
e-mail: tesoriere@sclerosituberosa.org
Partecipa alla vita associativa attivamente da diversi anni. Entra nel direttivo nel 2018. Risiede a Bologna.

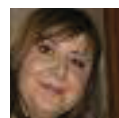

Segretaria Nazionale: Rosanna Balducci
cell AST 338 7145812
e-mail: rosannabalducci@alice.it
Socia fondatrice, ha ricoperto per diversi anni l'incarico di Segretaria Nazionale. Svolge ruoli di rappresentanza nella Capitale, intrattenendo rapporti con altre associazioni e con i soci.



Vicepresidente: Luisella Graziano
cell AST 338 6273079 - cell 340 3042186
e-mail: dubinik@alice.it
Entra nel Direttivo nel 2010. Risiede in provincia di Varese ed è delegata sul territorio. Si occupa dell'area progetti sociali ed è la referente dei soci per la gestione dei Percorsi di Autonomia insieme a Manuela Magni.



Consigliere: Carla Fladrowski Ferrara
cell 3391305557
email: lacarloski@gmail.com
Rappresentante internazionale AST dal 2010, entra nel direttivo dal 2015. Fondatrice nel 2012 dell'ETSC, European Tuberous Sclerosis Complex Association (Associazione Europea Sclerosi Tuberosa), di cui è co-presidente. Cura il progetto DEA, Disseminating Expertise and Achievement, che ha lo scopo di individuare la rete di medici esperti di ST in tutta Europa. Membro del gruppo di lavoro dell'ETSC Tuberous Sclerosis Complex International (Federazione Internazionale Sclerosi Tuberosa). Dal 2018 è inoltre referente per la rete dei medici AST.



Consigliere: Manuela Magni
cell AST 338 4869525
email: manuast.magni@gmail.com
Coordinatrice regionale per la Regione Emilia-Romagna. Attiva in AST da tantissimi anni. Si occupa dell'area progetti sociali ed è la referente dei soci per la gestione dei Percorsi di Autonomia insieme a Luisella Graziano.



Consigliere: Grazia Rinzivillo
cell AST 339 1077674
e-mail: rinzivillograzia@gmail.com
Socia dal 2014 e delegata dal 2015 per la Prov. di Catania. Nel direttivo si occupa di progettazione.

Referenti Medici

Ottobre/Dicembre 2018
n 4/4

pag. 17



ABRUZZO

Referente: **Dr.ssa Sara Matricardi**
Neurologia Pediatrica
Policl. SS. Annunziata
Via dei Vestini, 5 - 66100 Chieti
Tel 0871 358653/358018
Email: sara.matricardi@yahoo.it

Referente: **Prof. Alberto Verrotti**
Dip. Materno Infantile
U.O.S.D. Pediatria
Ospedale San Salvatore de L'Aquila
Tel 0862 368607; 368651
Email: averrotti@asl1abruzzo.it

BASILICATA

Referente: **Dr.ssa Carmela Di Lucca**
Neurologa pediatrica, dirigente medico
U.O. Pediatria - Dip. Donna e Infanzia
Osp. Madonna delle Grazie ASM Matera
Tel 0835 253323 Cell 329 5832602
Email: dilucca@virgilio.it

Referenti: **Dr.ssa Sara Parigi**, Logopedista,
Dr.ssa Veronica Sabia, Neuropsicomotricista
Nèiba - Associazione di Promozione Sociale;
Via madonna del Carmine n 294,
85100 Potenza
Tel 349-7471070; 320-2144232
Pagina Facebook: Associazione di promozione
sociale Nèiba
Email: associazioneneiba@hotmail.com

CALABRIA

Referente: **Prof. Eugenio Raimondo**
Specialista in Odontostomatologia
Contrada Tina snc - 87027 Paola (CS)
Tel 0982 621005 Cell 337 783527
Sito: www.eugenioraimondo.it
Email: eugenioraimondo@tiscali.it

Referente: **Prof.ssa Daniela Concolino**
Pediatria
Univ. "MagnaGraecia"
c/o Ospedale Pugliese
V.le Pio X - 88100 Catanzaro
Tel 0961 883462
Email: dconcolino@unicz.it

Referente: **Prof. Umberto Aguglia**
Neurologo - A.O. "Bianchi-Melacrino-Morelli"
Centro Regionale Epilessie - Presidio Riuniti
Via Melacrino - 89100 Reggio Calabria RC
Visite: mar. e mer. 9/14
Prenotazioni: 9/14 allo 0965.397972
o 800 198629

CAMPANIA

Referente: **Dr. Salvatore Buono**
A.O. Santobono-Pausilipon
Pad. "Ravaschieri" - Neurologia (II piano)
Via Mario Fiore, 8 - 80128 Napoli
Tel 081 2205823
Email: salvatore.buono@tiscali.it

Referente: **Dr.ssa Roberta D'Amato**
Specialista in nefrologia
Dir. Resp. Amb. NephroCare EnneE
Via P.Castellino, 141 - Napoli
Accesso gratuito previa prenotazione
Tel 081 5452655

Referente: **Dr. Vincenzo Andreone**
Dip. Neurologia, Osp. Cardarelli Napoli
Cell: 3394547729 (preferire SMS e email)
Email: andreone1@yahoo.com

Referente: **Dr.ssa Maria Rosaria Monsurro**
Neurologa per adulti
Dip. Assistenziale di Medicina Interna
Prima Clinica Neurologica
Policlinico Vecchio di Napoli
Prenotazioni 800177780 - Tel 0815665109
Email: mrmonsurro@hotmail.com

Referente: **Prof.ssa Marina Meloni**
Neurologa, Responsabile Malattie Rare
Università Luigi Vanvitelli
Policlinico Universitario (Zona Ospedaliera),
Clinica Neurologica II e Centro Malattie Rare
Edificio 10
Via Sergio Pansini, 5 80131 Napoli
Tel 0815666810 (diretto)
Tel 0815666790 (accettazione)
Per prenotazioni CUP 800177780
Email: marina.melone@unicampania.it

Referente: **r. Pietro Anastasio**
Nefrologo
Seconda Università degli Studi di Napoli
Tel. 0815666650
Email: pietro.anastasio@unicampania.it

EMILIA ROMAGNA

Referente: **Dr.ssa Antonella Boni**
UOC di Neuropsichiatria Infantile -
IRCCS - Ist. delle Scienze Neurologiche
di Bologna dell'AUSL di Bologna
Ospedale Bellaria
Via Altura, 3 - 40139 Bologna
Tel: 0514966059
Email: antonella.boni@ausl.bologna.it
Per contatti: sms al 3402608841
o Email: monica.felicori@ausl.bo.it

Referente: **Prof.ssa Iria Neri**
Dermatologa, Clinica Dermatologica Pad. 29
Amb. pediatrico e adulti per le Malattie Rare
Prenotazioni: 12.30/14 allo 051 6363475
Visite: venerdì 14.30/16.30
Policl. Sant'Orsola-Malpighi
Via Massarenti, 1 - 40138 Malpighi (BO)
Tel. 051 6363783
Email: iria.neri@unibo.it
Collaboratore: Dr. Riccardo Balestri
Email: riccardo.balestri2@unibo.it

Referente: **Dr.ssa Anna Maria Baietti**
Medico chirurgo maxillo-facciale e odontoiatra
Dir.UO chirurgia polispecialistica per la grave
disabilità
AUSL Bellaria di Bologna
Tel. 0516225882 (8.30/12.30)
Email: annamaria.baietti@ausl.bologna.it

Referente: **Prof.ssa Antonia Parmeggiani**
UO Neuropsichiatria Infantile Pad. 16
Day Hospital Policl. Sant'Orsola Malpighi
Via Massarenti, 1 - 40138 Malpighi (BO)
Tel 0516219659 Fax 051636368859
Email: antonia.parmeggiani@unibo.it

Referente: **Dr. Andrea Pasini**
Nefrologo Pediatra
UO Pediatria A. Pession
Policl. Sant'Orsola-Malpighi
Email: andrea.pasini@aosp.bo.it
segretaria Alexandra Teff
lun 14/18 - mart/ven 8.30/13.30
Tel e Fax 051636417
Email: alexandra.teff@aosp.bo.it

Referente: **Dr.ssa Federica Agazzi**
Neuropsichiatra infantile
Poliambulatorio Saragozza
Via Sant'Isaia 94/A Bologna
Tel: 0516597514
Email: federica.agazzi@ausl.bologna.it

Referente: **Dr. Andrea Fabiani**
Pneumologo
Policl. Sant'Orsola-Malpighi
Segreteria Malattie Rare 0512143253
Email: andrea.fabiani@aosp.bo.it

Referente: **Dr.ssa Marisa Santostefano**
U.O. Nefrologia Dialisi ed Iperensione Mancini F.F.
Amb. Malattie Rare (Dell'adulto)
Policlinico Sant'Orsola Malpighi - Padiglione 1,
II° Piano
Prenotazioni: 051 2142541

LAZIO

Sportello Malattie Rare Policl. Umberto I
Viale del Policlinico, 155 - 00186 Roma
Tel 06 49976914
Email: malattierare@policlinicoumberto1.it

Referente: **Dr.ssa Sandra Giustini**
Resp. UOS "Malattie Rare di
pert. dermatologica"
Tel 06 49976968 Fax 06 49976907
Email: sandra.giustini@uniroma1.it
Per la nefrologia: Dr. Santo Morabito

Referente: **Prof. Paolo Curatolo**
Servizio di Neuropsichiatria Infantile
Policl. di Tor Vergata
Viale Oxford, 81 - 00133 Roma
Tel 0620903533
Email: curatolo@uniroma2.it;
neuro.infantile@ptvonline.it
Scrivere a: sclerosituberosaptv@hotmail.com
Tel. Ambulatori/Day Hospital: 0620900249
Orari Tel.: 10-11 e 12-139

Referente: **Dr.ssa Romina Moavero**
Università Tor Vergata, Osp. Bambino Gesù
UO Neurologia
P.za S. Onofrio, 4 - 00165 Roma
Tel 06 68592585 CUP 06 68181
Email: rominamoavero@hotmail.com

Referente: **Dr.ssa Raffaella Cusmai**
Div. Neurologia - Osp. Bambino Gesù
P.za S. Onofrio, 4 - 00165 Roma
Tel 06 68592585 CUP 06 68181
Email: cusmai@opbg.net

Referente: **Dr. Giacomo Di Zazzo**
UO Nefrologia e Dialisi, Osp. Bambino Gesù
P.za S. Onofrio, 4 - 00165 Roma
Tel 06 68592393 Fax 06 68592602
Email: giacomo.dizazzo@opbg.net

Referente: **Prof. Eugenio Raimondo**
Specialista in Odontostomatologia
Via Ippolito Nievo, 61 - 00153 Roma
Tel 06 5813375 Cell 337 783527
Sito: www.eugenioraimondo.it
Email: eugenioraimondo@tiscali.it

Referente: **Dr. Luca Wongher**
Dirigente Urologo, Ospedale S. Pertini Roma
Urologia Nefrologia per ST
Tel 06 41433574
Email: luca.wongher@aslromab.it

Referente: **Dr. Massimo Laurenza**
Dermatologo
Studio privato in convenzione con AST
Tel 06 69940222
Email: m.laurenza@tin.it



LIGURIA

Referenti: **Prof.ssa Paola Mandich**
Rosa Caneva, Infermiera professionale
Centro per le Malattie Rare
AOU San Martino IST
Viale Benedetto XV, 6 – 16132 Genova
Tel 010 3538960/954 ore 9/12
Cell 366 6319002
Email: gm@unige.it;
malattie.rare@hsanmartino.it

Referenti: **Dr.ssa Maria Margherita Mancardi, Prof.ssa Edvige Veneselli**
Centro di riferimento ligure per la ST
Centro per le Epilessie dell'età evolutiva
UO e Cattedra di Neuropsichiatria Infantile
Istituto G. Gaslini, Università di Genova
Padiglione 4 piano terra
Tel 01056363258 (ore 9-10)
Email: margheritamancardi@gaslini.org;
edvigeveneselli@gaslini.org
Segreteria 01056362432
Email: neuropsichiatria@gaslini.org

Referente: **Prof. Pasquale Striano**
Neurologia Pediatrica Dip. Neuroscienze
Istituto 'G. Gaslini', Padiglione 16
Tel diretto (h 16/20): 01056362758
preferibilmente inviare mail a
strianop@gmail.com

Referenti: **Dr. Corrado Ocella**
Direttore U.O.C. dermatologia
Dr. Gian Maria Vigitto
Dirigente medico dermatologia
UOC Dermatologia – Ist. G. Gaslini
L.go G. Gaslini, 5 - 16147 GENOVA
Tel 010 5636219/563

Sportello Regionale Malattie Rare
Istituto Giannina Gaslini,
Direzioe Sanitaria Pad. 8
Tel. 010 5636 2937 / 010 5636 2113
Cell. 335 7304627 (lun - ven 8.30 - 15.00)
Email: SportelloRegionaleMR@gaslini.org

LOMBARDIA

Gruppo per lo studio e la cura della ST
all'A.O. San Paolo di Milano:
Via di Rudini, 8 - 20142 Milano
www.ao-sanpaolo.it/news/?id=87
Email: gruppotsc@ao-sanpaolo.it

Referente: **Prof. Alfredo Gorio**
Laboratori di Farmacologia
A.O. San Paolo
Via Rudini, 8 - 20142 MILANO
Tel 02 50323032 Fax 02 50323033
Email: alfredo.gorio@unimi.it

Referenti: **Dr.ssa Francesca La Briola**
Centro Epilessia - Neuropsichiatria Infantile
Polo Universitario A.O. San Paolo
Tel 02 81844692 (mart 9:30-10:30)
Email:francesca.labriola@asst-santipaolocarlo.it
Segretaria: Elena Bettinzoli
Tel 02 81844201
Email: malattierare@asst-santipaolocarlo.it
Per la Pediatria:
Dr.ssa Graziella Cefalo
Email: graziella.cefalo@asst-santipaolocarlo.it

Progetto DAMA
A.O. San Paolo
Assistenza alle persone disabili con
gravi problemi di comunicazione
Numero verde: 840 02 7999
Email: dama.hsp@asst-santipaolocarlo.it

Referente: **Dr. Angelo Selicorni**
Amb. di Genetica Clinica Pediatrica
A.O. "San Gerardo"
Via Pergolesi, 33 - 20052 MONZA
Tel 039 2339043 (lun-ven 11.30/13.30)
Email: geneticaclinikamonza@gmail.com

Referente: **Prof. Pierangelo Veggjotti**
Direttore di reparto Neurologia Pediatrica
Padiglione B, II piano
Ospedale dei Bambini "Vittore Buzzi"
Via Lodovico Castelvetro, 32 - 20154 Milano
Tel 02 57995259
Email: pierangelo.veggjotti@unimi.it
Email C.sala: francesca.tabarelli@asst-fbf-sacco.it

Referenti: **Dr. Sergio Harari**
Email: sergio@sergioharari.it;
sharari@ipolmone.it
Dr.ssa Olga Torre
Email: olga.torre@multimedica.it
Dr. Roberto Cassandro
Email: roberto.cassandro@multimedica.it
Pneumologia Osp. San Giuseppe, Milano
Prenotazioni: specificare ambulatorio LAM
02/85994156 pneumologiasg@multimedica.it
Munirsi di richiesta "Visita pneumologica per
controllo in sclerosi tuberosa"
Per visita privata Dr. Harari: 02/3311875

MARCHE

Referente: **Dr.ssa Nelia Zamponi**
Resp. Centro Reg.le contro l'Epilessia Inf.le
A.O. G. Salesi
Via Corridoni 11 - 60123 ANCONA
Tel 071 596 2501/2507/2504/2526
Fax 071 596 2502
Email: nelia.zamponi@ospedaliniuniti.marche.it

Referente: **Dr.ssa Claudia Passamonti**
Psicologa, ricercatrice – A.O. G. Salesi
Tel 071596 2504 Cell 3331852932
Email: claudia.passamonti@unibo.it

Referente: **Dr.ssa Laura Carbini**
Specializzata in Ortognatodonzia
Ambulatorio privato non convenzionato in via
porta pesa, 13 - 60010 Ostra Vetere (AN)
Email: lauracarb@hotmail.it

PIEMONTE

Referenti: **Dr. Enrico Grosso, Dr. Andrea Zonta**
SC Genetica Medica U
AOU Città della Salute e della Scienza di Torino
Presidio Ospedaliero Molinette
Via Santena 19 - 10126 Torino
Tel 011-633.6771 (Lun-Ven, ore 10-12) Fax
011-633.5181
Email: egrosso@cittadellasalute.to.it
andrea.zonta@unito.it

Referente: **Dr.ssa Elena Banaudi** Cardiologa
Amb. Arcobaleno Regina Margherita (OIRM)
Tel 011 3135369/805
Email: ebanaudi@cittadellasalute.to.it

Referente: **Enrico Bossi**
Psichiatra e psicologo
RADIS onlus - C.so Francia, 270 - 10146 To
Cell: 392 7562782 (Ore 15/19)
Email: enricobossi@hotmail.com

Referente: **Dr.ssa Chanda Cavallini**
Ortottica presso reparto di Neuroftalmologia
Clinica Oculistica della Università di Torino
Via Filippo Juvarra, 19 - 10122 Torino
Tel 011-5666189
Email: chanda.cavallini@asto1.it

Referenti: **Dr.ssa Elena Rainò**
Dr.ssa Vittorini Roberta
S.C.D.U. Neuropsichiatria Infantile
A.O.U. Città della salute e della Scienza di Torino
Presidio ospedaliero OIRM
P.za Polonia, 94 - 10122 Torino
Tel 011-3135248
Email: roberta.vittorini@unito.it

Referente: **Dr. Mauro Torchio**
Amb. transizione malattie rare
c/o "San Giovanni di Torino"
Presidio le Molinette
Tel Studio: 011.6336665
Tel Segr. Accettazione: 011.6335932
Email: mtorchio@cittadellasalute.to.it
Referente: **Dr.ssa Barbara Massa Micon**
Neurochirurgo
Presidio CTO Amb. malattie rare
AOU Città della Salute e della Scienza di Torino
Presidio Ospedaliero Molinette
Per la visita occorre presentare richiesta
di visita NCH oncologica
Tel 011 6933726 ore 13.30/15.30
Email: massamicon@gmail.com

PUGLIA

Referente: **Dr.ssa Lucrezia De Cosmo**
Servizio di Neurologia Neonatale
Div. Neonatologia e Terapia Intensiva
Policl. di Bari
P.za Giulio Cesare, 11 - 70124 Bari
Tel 080 5565345 Fax 080 5592290
Email: dlucrezia@yahoo.com

Referente: **Dr.ssa Patrizia Lastella**
Genetista, Padiglione Chini
AOU Policlinico di Bari
Per appuntamento chiamare:
Centro di assistenza e ricerca sovraziendale
per le Malattie Rare Tel 800 893434
Email: centromalattierare@gmail.com

SARDEGNA

Referente: **Dr.ssa Monica Marica**
U.O. Day Hospital e Amb. Genetica
Clinica e Malattie Rare
Osp. Microcitemico
Via Jenner - 09121 Cagliari
Email: consulgeneticamicro@aob.it

Referenti: **Dr.ssa Veronica Dessi**
Dr.ssa Valentina Pes
U.O.C. Neuropsichiatria Infantile
AOU Sassari
V.le San Pietro 43/B,
2° Padiglione, Scala E, piano 2
Tel +39 079 229322-3-4
Email: veronica.dessi@aousassari.it;
valentina.pes@aousassari.it

Centro Malattie Rare Osp. microcitemico
Via Edward Jenner snc - 09121 Cagliari
Tel 800 095 040 - Cell 366 9220528
Email: info@malattieraresardegna.it

SICILIA

Referente: **Prof. Martino Ruggieri**
Cattedra di Pediatria, Dip. Processi Formativi
Univ. degli studi di Catania
Centro di riferimento siciliano per la ST
Policl. Catania, ~~Edificio 9~~ PADIGLIONE 2
~~Piano 0 Malattie Neurocutanee~~ PIANO -1
Via S. Sofia, 78 - 95124 Catania
Stanza Amb: Tel. ~~095 9701011~~ 095 372812
Prenotazioni 800 553131
Richiesta "Visita Ambulatorio Malattie rare
del Sistema Nervoso in Età Pediatrica"
Cell 338 5084769
Email: mruggie@unict.it

Referenti Medici

Ottobre/Dicembre 2018
n 4/4

pag. 18



Referenti Medici

Ottobre/Dicembre 2018
n 4/4

pag. 19



Referenti: **Dr.ssa Maria Bonsignore**
Pediatria U.O. neuropsichiatria Inf.le
Policl. G. Martino
Via Consolare Valeria - 98128 MESSINA
Tel 090 2212907 Fax 090 2930414
Email: mbonsignore@unime.it

Prof. Tortorella
Tel 090 2212915
Email: gaetano.tortorella@unime.it

Referente: **Dr. Rio Bianchini**
Neuropsichiatra Infantile
U.O.C. di NPIA - ASP di Siracusa
Viale Epipoli n° 74 - 96100 Siracusa
Tel. 0931484565/23
Fax: 0931484569
Email: umd1npia@gmail.com

Dr.ssa Caterina Sfero
Neuropsichiatra infantile
ASP Catania - Ospedale di Acireale
Via Caronia snc - Acireale
Tel 095-7677128 (reparto) ; 254 (stanza)
Chiamare ore 13/ 14
Email: sferocaterina@katamail.com

TOSCANA

Referente: **Dr.ssa Marzia Guarnieri**
Neurologa pediatra di famiglia
Consulenze esterne
Email: marz.guarnieri@gmail.com

Referente: **Dr. Flavio Giordano**
Neurochirurgia
Osp. Pediatrico Meyer Firenze
V.le Pieraccini 24 – 50139 Firenze
Email: flavio.giordano@meyer.it

Referente: **Dr. Salvatore Grosso**
Pediatria Dip. Attività Int. Materno Inf.le
Policl. Le Scotte
Viale Bracci - 53100 SIENA
Tel 0577 586522
Email: salvatore.grosso@unisi.it

Referenti: **Dr.ssa Carmen Barba**
UOC Neurologia Pediatrica,
AOU Meyer, viale Pieraccini 24 50139 Firenze
Tel 0555662900 (CUP Neurologia)
Email: c.barba@meyer.it
Dr. Francesco Mari
Email: f.mari@meyer.it

Referente: **Dr. Lino Calogero Cirami**
SOD Nefrologia Dialisi Trapianto
Padiglione 12, Settore B 3° piano AOU Careggi
Largo Brambilla, 3 - 50134 Firenze
T. 0557946371, 0557949212, 0557949946 (Amb.)
cell 3488269644 Fax 0557949278
Email: ciramil@aou-careggi.toscana.it

UMBRIA

Referente: **Dr. Mauro Lodolo**
Neurologo pediatra
via Alberto Mario, 19 - 05100 Terni, Italy
Cell: 337 639697
Email: lodolom@libero.it

VENETO

Referente: **Dr. Piorgiorgio Miottello**
Neuropsichiatra infantile
Centro di neuroscienze e psicologia età evolutiva
(Centro privato)
Email: p.miottello@gmail.com

Referente: **Dr.ssa Irene Toldo**
Neurologia Pediatrica
Dip. AIS per la salute della Donna/bambino
AO di Padova
Via Giustiniani, 3 - 35128 PADOVA
Tel 049 8215474/8094 Fax 049 8215430
Email: irene.toldo@unipd.it

Referente: **Dr.ssa Benedetta Caliani**
Dirigente Medico U.O. Pediatria
Osp. S. Maria dei Battuti (ULSS 7)
Via Brigata Bisagno, 4 - 31015 Conegliano (TV)
Tel 0438 663279 Fax 0438 663751
Email: benedetta.caliani@ulss7.it

Referenti: **Dr.ssa Susanna Negrin**
Neuropsichiatra Infantile
Tel 0438 414353
Email: susanna.negrin@cn.lnf.it

COMITATO SCIENTIFICO



Dott. GOBBI GIUSEPPE
Coord. Comitato Scientifico
Neuropsichiatra Infantile, Bologna
e-mail: giuseppe.gobbi51@gmail.com



Dott.ssa BELLONI FORTINA ANNA
Dermatologa Università degli Studi di Padova
anna.bellonifortina@gmail.com



Dott. BIANCHINI RIO
Neuropsichiatra infantile A.S.P. di Siracusa
riobianchini@gmail.com



Dott. BOSSI ENRICO
Psicologo clinico Ass. Radis Onlus Torino
enricobossi@hotmail.com



Dott. BUONO SALVATORE
Neurologo Osp. Santo Bono Napoli
e-mail: salvatore.buono@tiscali.it



Prof. CURATOLO PAOLO
Neuropsichiatra Infantile
Policlinico Tor Vergata Roma
e-mail: curatolo@uniroma2.it



Dott. DI ZAZZO GIACOMO
Nefrologo Osp. Bambin Gesù (Roma)
e-mail: giacomo.dizazzo@opbg.net



Dott.ssa LA BRIOLA FRANCESCA
Neurologa A.O. San Paolo, Milano
francesca.labriola@asst-santipaolocarlo.it



Dott.ssa MOAVERO ROMINA
Neuropsichiatra infantile
Policlinico Tor Vergata Roma
e-mail: rominamoavero@hotmail.com



Prof. MODERATO LUCIO
Psicoterapeuta esperto in autismo
Fondazione Istituto Sacra Famiglia (MI)
lmoderato@sacrafamiglia.org



MEMBRO ONORARIO A VITA
Prof. MIGONE NICOLA
Genetista Torino
e-mail: nicola.migone@gmail.com



Dott.ssa PETRONI PATRIZIA
Psicologa Milano
e-mail: patrizia.petroni@gmail.com



Prof. RUGGIERI MARTINO
Pediatria Università di Catania Catania
e-mail: mruggie@unict.it



Dott.ssa TORRE OLGA
Pneumologa Osp. San Giuseppe, Milano
olga.torre@libero.it



Prof.ssa VENESELLI EDVIGE
Neuropsichiatra infantile
Ist. G. Gaslini Genova
edvigeveneselli@gaslini.org



Dott. ZONTA ANDREA
Genetista Osp. San Giovanni Battista Torino
e-mail: andrea.zonta@unito.it

